E.L.A. academy

E-Learning Automobile

FORMATION EN MECANIQUE AUTOMOBILE

Nos cours en E LEARNING

et nos formations pratiques sur site

E.L.A. academy

E-Learning Automobile

E LEARNING

Nous disposons de plus de 700 cours théoriques et autant de quiz.

L'accès ne nécessite qu'un simple accès web, et aussi compatible avec toutes les marques et modèles de smart phones et de tablettes .

Vous pouvez également créer **vos propres cours !**



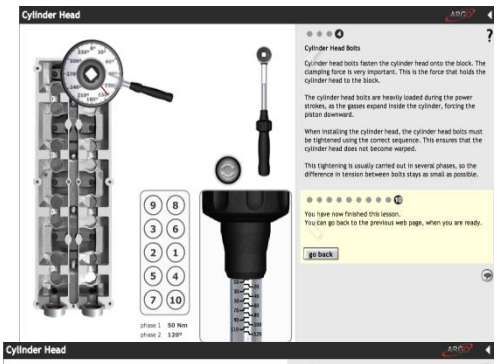

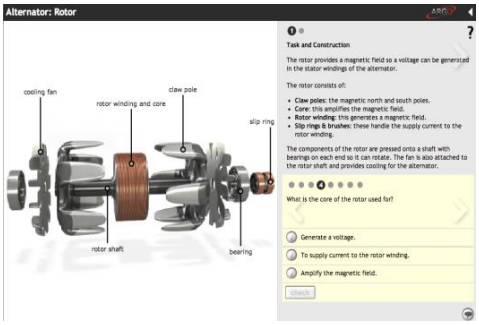

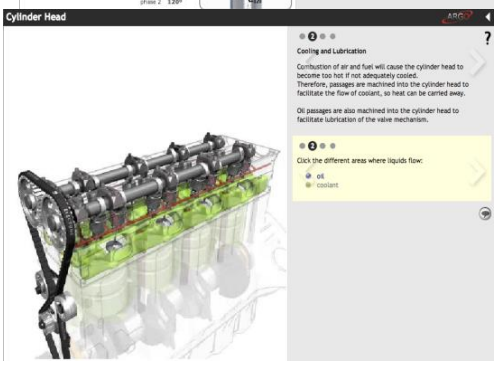

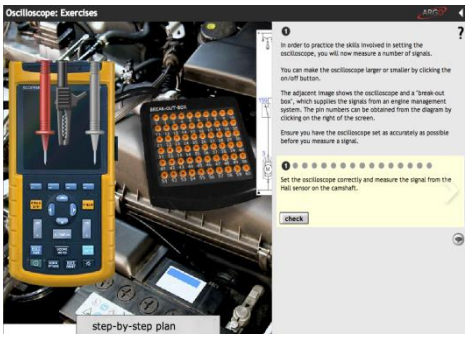

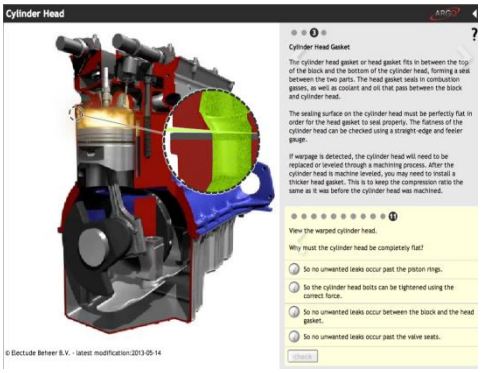

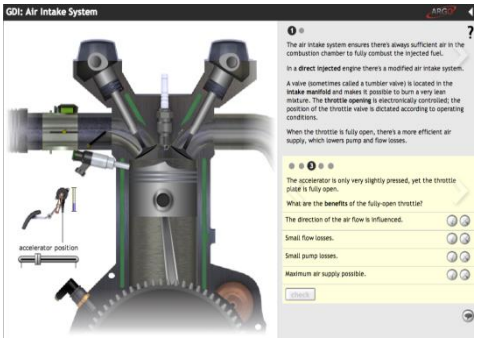

Nos supports de cours couvrent l'ensemble des domaines Automobile :

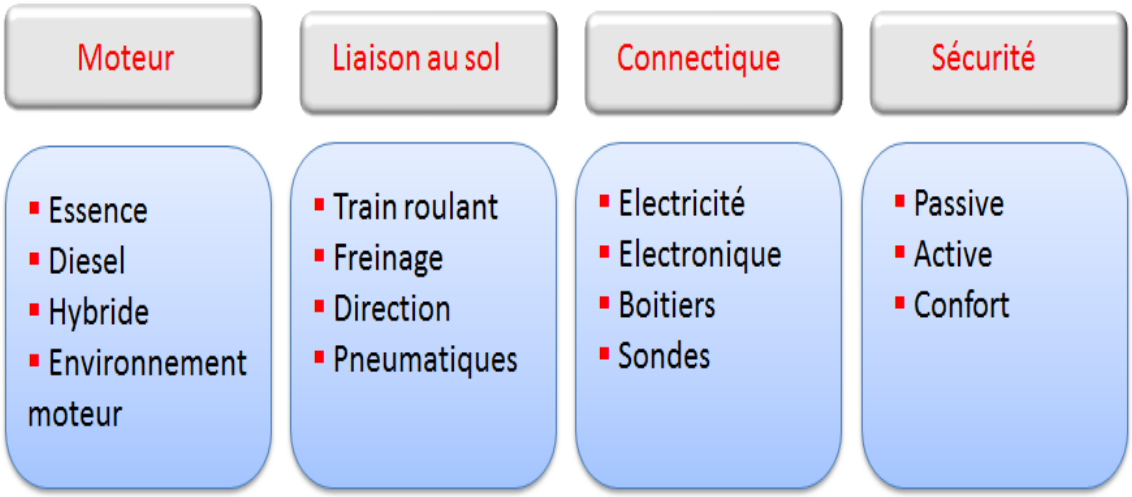

Chaque thème est constitué de modules de différents niveaux de complexité (de 1 à 4)

De plus, **un simulateur de pannes** permet aux stagiaires, de détecter une panne et de la résoudre notamment par un changement de pièces.

Des challenges peuvent être organisés au sein d'un groupe de stagiaires.

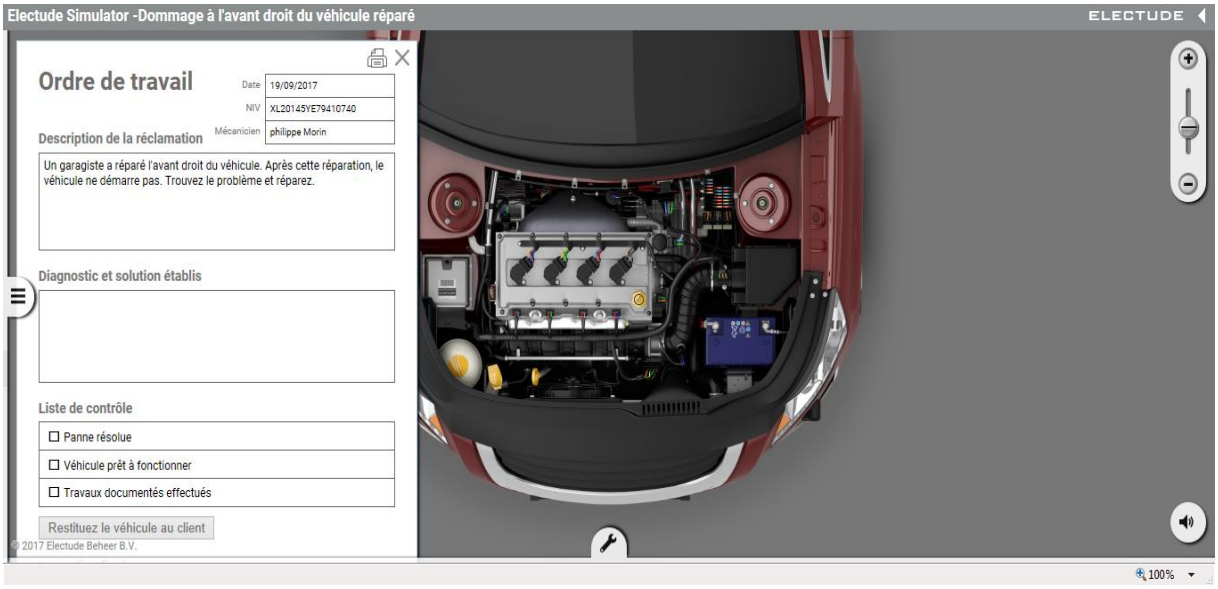

E.L.A. academy

E-Learning Automobile

Notre site de formation

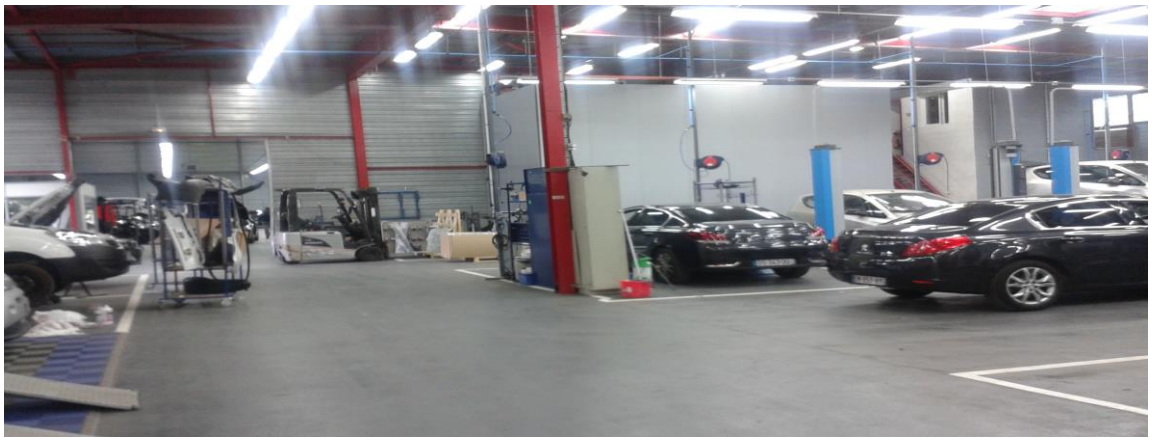

Nos salles de formation en connaissance théorique

Nos salles de formation peuvent accueillir des groupes de 15 à 20 personnes.
Ces cours peuvent aussi être dispensés en e learning.
Nous pouvons aussi présenter des cours crées et adaptés à votre besoin.



Nos ateliers techniques

Dans un environnement professionnel technique, nous disposons de surface outillée pour nos formations.
Ces formations viennent en complément des cours théoriques donnés.
Ils peuvent eux aussi être adaptés à vos besoins.



Actuellement, nous proposons de stages sur la mécanique générale, mixant les aspects théoriques par des cours en e learning ou en salles et pratiques comme par exemple, la carburation l'allumage, l'électricité automobile, le freinage-direction-roulements.

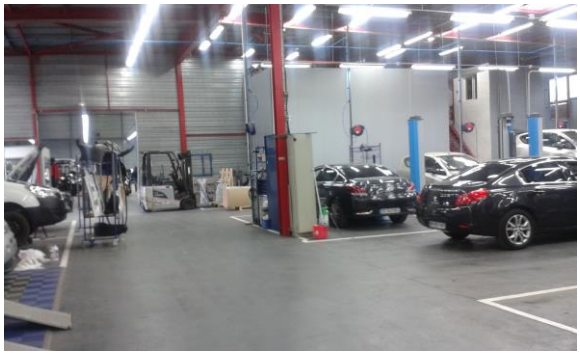

Notre situation :



209, Rue de la belle étoile 95700 Roissy en France

Autoroute A1

RER B : Parc des expositions

Rue de l'étang, puis rue de la belle étoile

Restaurants et hôtels de toutes catégories sont accessibles très rapidement à moins de 300m des salles de formation.



Contact :

pm@ela-academy.fr

06 18 31 80 68