CONTACTS

✓ Renseignements sur les contenus
Raphaël DAUFRESNE - 06 84 35 06 73 - IFEN
r.daufresne@ifen-formation.com

✓ Renseignements sur les modalités d'inscription
Marij MASSE - 02 32 74 44 50 - Université Le Havre Normandie
formation.continue@univ-lehavre.fr

SITES INTERNET :

www.univ-lehavre.fr **www.ifen-formation.fr**

LIEUX DE FORMATION : à 5 minutes de la gare

UNIVERSITÉ LE HAVRE NORMANDIE- Formation Continue - 02 32 74 44 50
Localisation : 8, rue Démidoff - LE HAVRE - Lieu desservi par lignes TRAM A et B

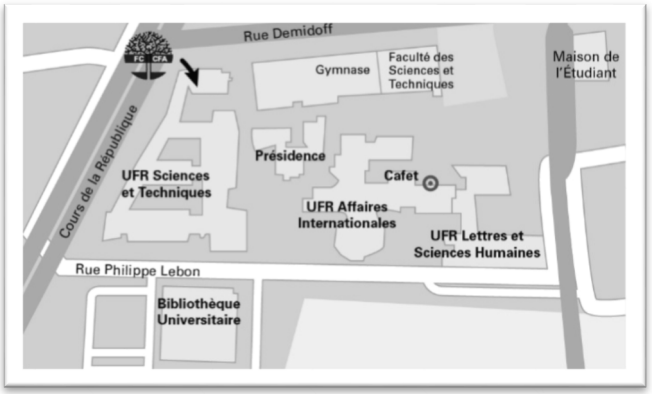



IFEN - 02 35 19 96 96
Localisation : 34 bis rue Amiral Courbet - LE HAVRE

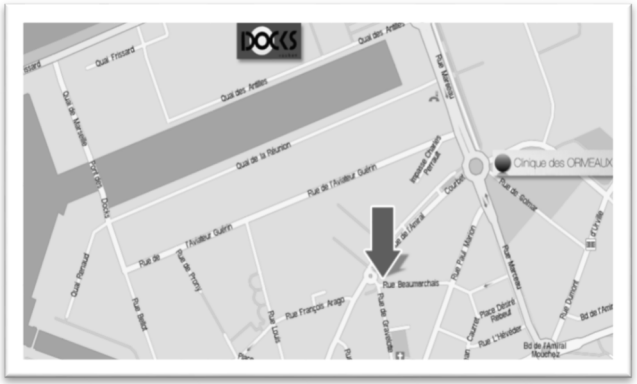



UNIVERSITÉ LE HAVRE NORMANDIE

IFEN
ECOLE DE TRAVAIL SOCIAL
INSTITUT DE FORMATION D'EDUCATEURS DE NORMANDIE

FORMATION CONTINUE

MASTER 1ère et 2ème année

Intervention et développement social

Parcours :
INNOVATION ET DEVELOPPEMENT dans le champ de

L'ECONOMIE SOCIALE ET SOLIDAIRE



Contexte et objectifs

Dans un contexte marqué par la mise en cause du modèle de protection sociale et par la décentralisation qui confronte régulièrement les acteurs à la difficulté de sortir d'une logique de dispositifs sectorisés au profit d'une action sociale globale, les acteurs des politiques publiques sont appelés à développer de nouvelles pratiques de développement social des territoires.

Notre master vise à former des professionnels à l'innovation et au développement dans le champ de l'**ESS** (Economie Sociale et Solidaire) qui représente un levier pour la mise en œuvre d'alternatives concrètes pour produire, travailler, coopérer et consommer autrement.





Publics visés

- Les travailleurs sociaux du secteur social, médico-social et les intervenants sociaux de l'ESS
- Les agents des collectivités locales et territoriales
- Les professionnels en fonction de direction ou d'encadrement dans le secteur social, médico-social, le champ de l'ESS ou des collectivités territoriales

Tarification - Master 1 et 2 « Economie Sociale et Solidaire »

Versement N° 1	1 890.00 €	20 jours de formation en 2018
Versement N° 2	4 252.50€	45 jours de formation en 2019
Versement N° 3	2 362.50 €	25 jours de formation en 2020
COUT TOTAL + droits d'inscription par année universitaire sur la base du tarif 2017/2018	**8 505.00 €** **+261.10€**	De septembre 2018 à juin 2020 Soit 4 à 5 jours de formation par mois
Amplitude des enseignements	**630 heures**	315 heures en Master 1ère année 315 heures en Master 2ème année
Les tarifs indiqués sont des prix nets (non assujettis à la TVA).		

Contractualisation avec le Service Formation Continue de l'Université Le Havre Normandie.
BP 1123 - 25, rue Philippe Lebon - 76063 LE HAVRE CEDEX
Courriel : formation.continue@univ-lehavre.fr - Tél : **02 32 74 44 50**



Responsable pédagogique : Roxana DE FILIPPIS
Université Le Havre Normandie - Maître de Conférences en Sociologie

Responsable opérationnel : Raphaël DAUFRESNE - IFEN
Formateur et Chargé de projets

Responsable administrative : Marij MASSE **-** Université Le Havre Normandie
Conseillère en formation au Service Formation Continue

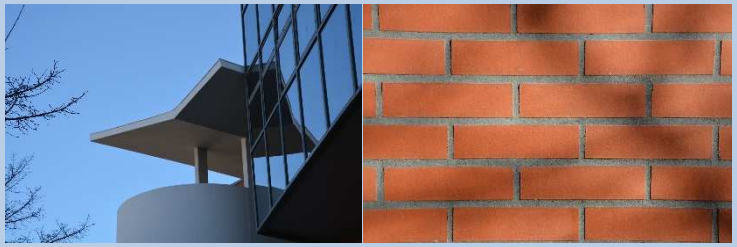

Collaboration Université Le Havre Normandie et IFEN

Ce master est le résultat d'une réflexion et d'une co-construction pédagogique entre l'Université Le Havre Normandie et l'IFEN autour des enjeux du champ de l'ESS, de l'évolution des métiers de l'action sociale et par-là même des besoins de formation à prendre en compte pour relever les défis de demain en matière d'innovation et de développement dans le champ du travail social et plus largement de l'ESS.

Intervenants

Professeurs des universités, maîtres de conférence, formateurs, directeurs et responsables de services d'ESS, chargé(e)s de missions, consultants et responsables des politiques publiques.

ministère éducation nationale enseignement supérieur recherche

Liberté • Égalité • Fraternité
RÉPUBLIQUE FRANÇAISE

Programme

- Connaissance du champ de l'ESS
- Approches des politiques publiques et perspectives d'innovation dans le domaine social
- Sociologie contemporaine et problématiques émergentes
- Pratique de diagnostic et de prospective dans le champ de l'ESS
- Ingénierie et conduite de projet d'ESS
- Gouvernance et management dans le champ de l'ESS
- Pratiques et techniques de communication
- Droit social, national, européen dans le champ de l'action sociale
- Méthodologies quantitatives et qualitatives
- Maîtrise des ressources bibliographiques
- Anglais de spécialité

Programme détaillé disponible sur demande en contactant
M. Raphaël DAUFRESNE de l'IFEN
au 06 84 35 06 73

Compétences visées

- Connaître les concepts, les principes de fonctionnement, le cadre juridique, et les secteurs d'activités de l'ESS,
- Situer la place et les perspectives de l'innovation dans le champ de l'ESS, des politiques publiques et territoriales,
- Maitriser les méthodologies de recherche, de diagnostic et de prospective,
- Concevoir, conduire des projets au sein des organisations et des réseaux de l'ESS, des collectivités territoriales et de leurs structures partenaires,
- Mobiliser une diversité d'acteurs autour de projets d'intérêts communs, structurer des pratiques coopératives.

Exemples de débouchés

- Coordinateur(trice) des politiques et des projets territoriaux
- Cadre dirigeant : conception et pilotage des pouvoirs publics
- Chargé(e) de mission développement social
- Chargé(e) de projets développement territorial
- Chef de projet développement local
- Chargé(e) d'études en sciences de l'homme et de la société
- Consultant(e) en organisation, responsable de structure d'ESS
- Coordinateur(trice) de projets

Conditions d'admission

Formation ouverte sur dossier en formation continue (professionnels en activité, demandeurs d'emploi financés, étudiants en contrat de professionnalisation).

- Titulaire d'un diplôme de niveau 1 avec une étude possible par la commission pédagogique pour une intégration en 2ème année à partir de septembre 2019 pour les titulaires d'un DEIS, d'un CAFDES ou d'un Master en Sciences Humaines et Sociales (Sociologie, droit…),
- Licence en sciences humaines et sociales ou équivalents (CAFERUIS),
- VAPP possible pour les titulaires des autres diplômes (DESS, DEEJE, DEASS…).



Dossier de Candidature

Entretien avec le Responsable Opérationnel.

Dossier mis en ligne sur le site de l'université à partir de mi-janvier 2018.

Date limite des candidatures **1er juin 2018**.

Etude des candidatures par la commission pédagogique LSH.

UFR Lettres et Sciences Humaines - LSH
https://www.univ-lehavre.fr/spip.php?article524