Ateliers Transparence

Cours et ateliers de vitrail à Nogent sur Marne

Cours hebdomadaires :

- Vitrail traditionnel
- Vitrail création personnelle
- Lampe ou panneau Tiffany
- Peinture sur verre

Séances hebdomadaires, petits groupes (4 personnes maxi)



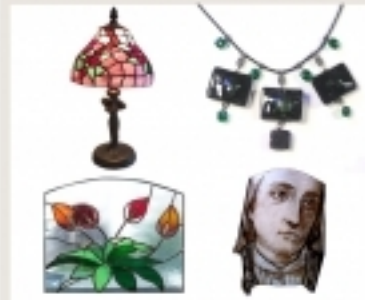

Ateliers ponctuels :

- Bijoux fusing
- Bijoux tiffany
- Mobile en verre
- Miroir tiffany

Ateliers ponctuels (une ou deux séances) de 3 ou 4 h, petits groupes (4 personnes maxi)

Pour se former, apprendre ou simplement se divertir...

Maison des Artistes

Ateliers d'Art de France

Reservations : http://ateliers-transparence.blogspot.com

29 Avenue Charles V 94130 Nogent sur Marne / 06 15 48 22 61

RER A Sortie Nogent sur Marne (3 stations de Nation) / Autoroute A86 sortie Nogent sur Marne

Ne pas jeter sur la voie publique